失業賢者の成り上がり
～捨てられた才能は伝説になった～
第63話

最新コミックス第6巻、11月19日(金)発売が決定!!

难以置信
竟然挡下了我的火焰！

该如何是好
戈鲁戈萨大人！

夺取遗产乃是
傲慢魔王大人的命令

全都配合我
以更强大的火焰
烧尽一切!!

是!!

纷纷震动

唔噢噢噢噢噢噢!!

全力出力

释放力量

全力火球

我与精锐部队全员所汇集的全部魔力啊

这次便乖乖化作尘埃吧!!

火势惊人

接招!

业火球

【煌星坠落】

流星群落

卡鲁那君！那女孩晕倒了哦现在没有问题了

•转身传达

是 塞西莉亚小姐！

久违来一次吧沃瓦君！

•起跳

要得!! 干掉他们卡鲁那!!

•火焰合体

显现吧 灼热

•火焰缠拳

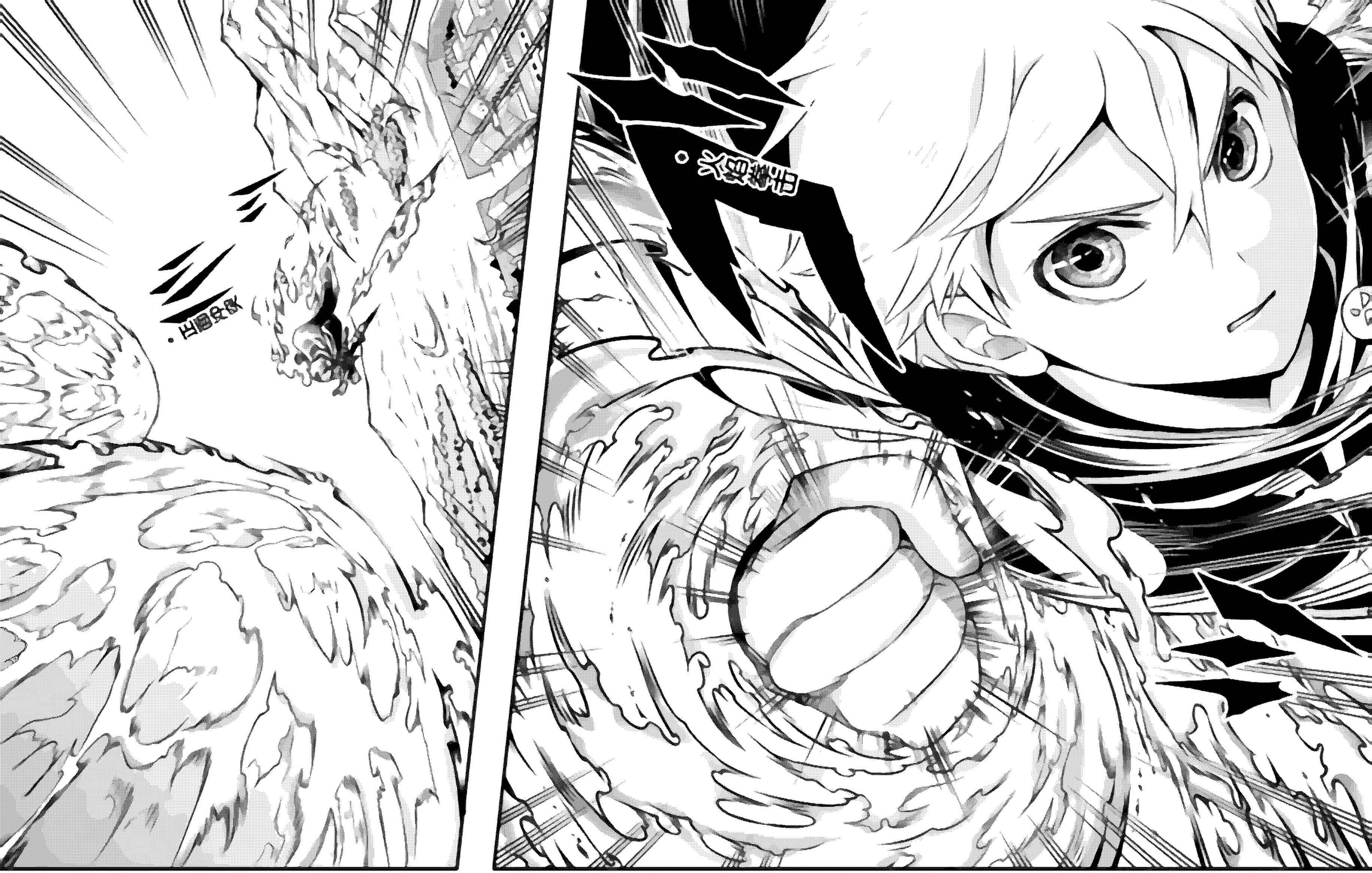
・光圀女王
・次空間門

【火之迦具槌】!!
小拳大威力

如数奉还

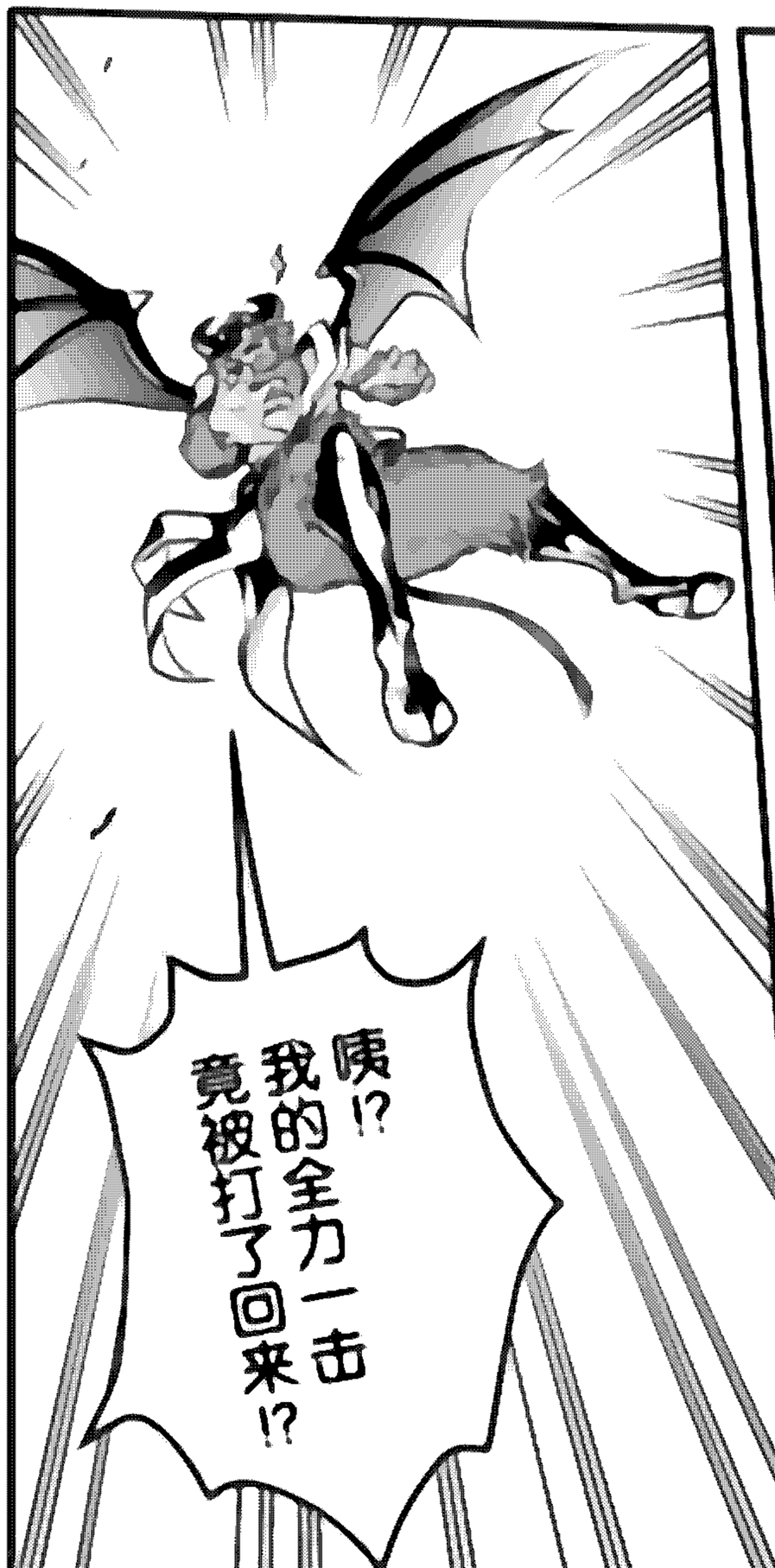

ゴゴゴゴゴゴゴゴゴゴゴゴ…
。電気動機
。ボルトの雷
。紫炎石塊

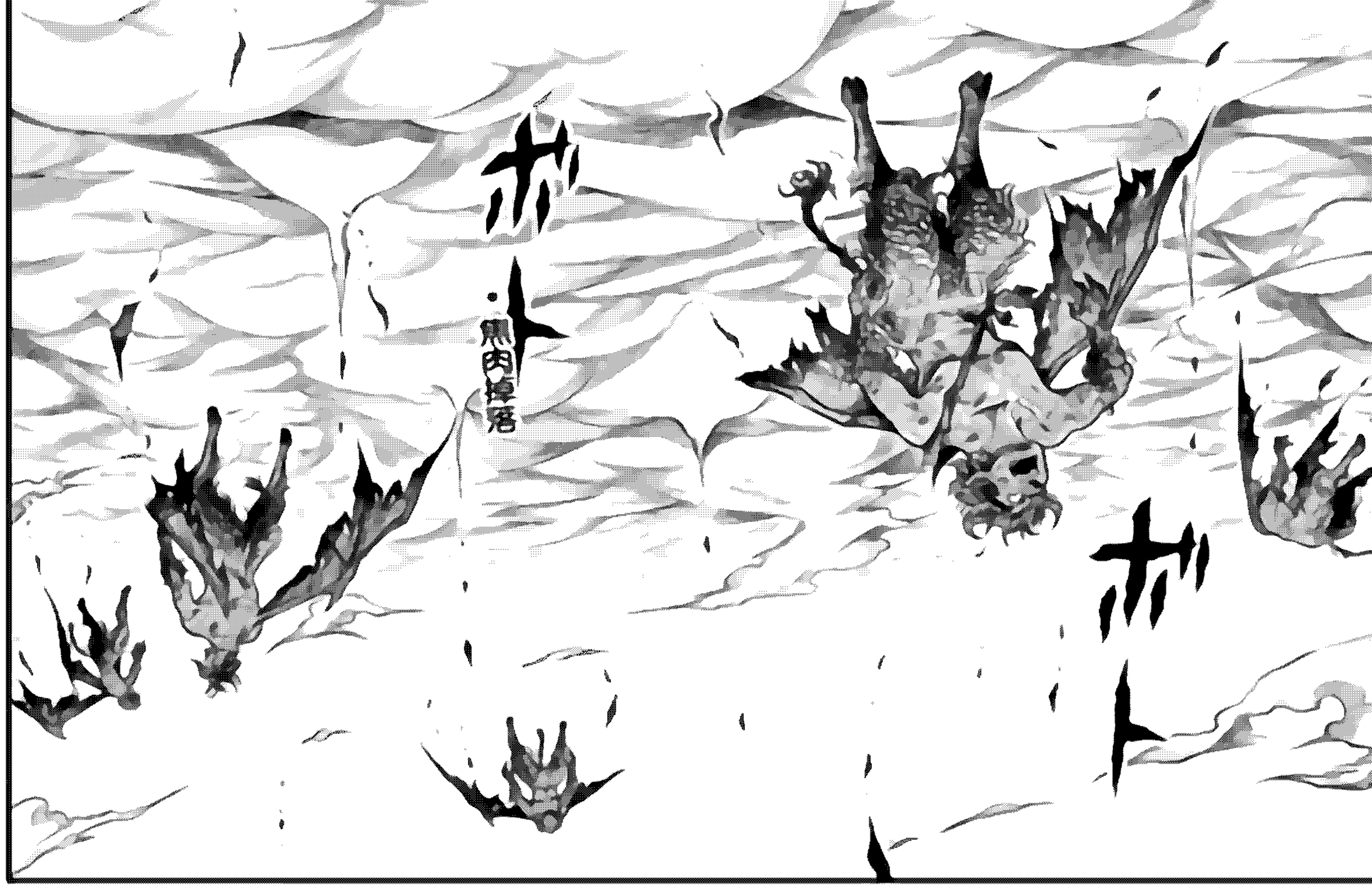
黑肉掉落

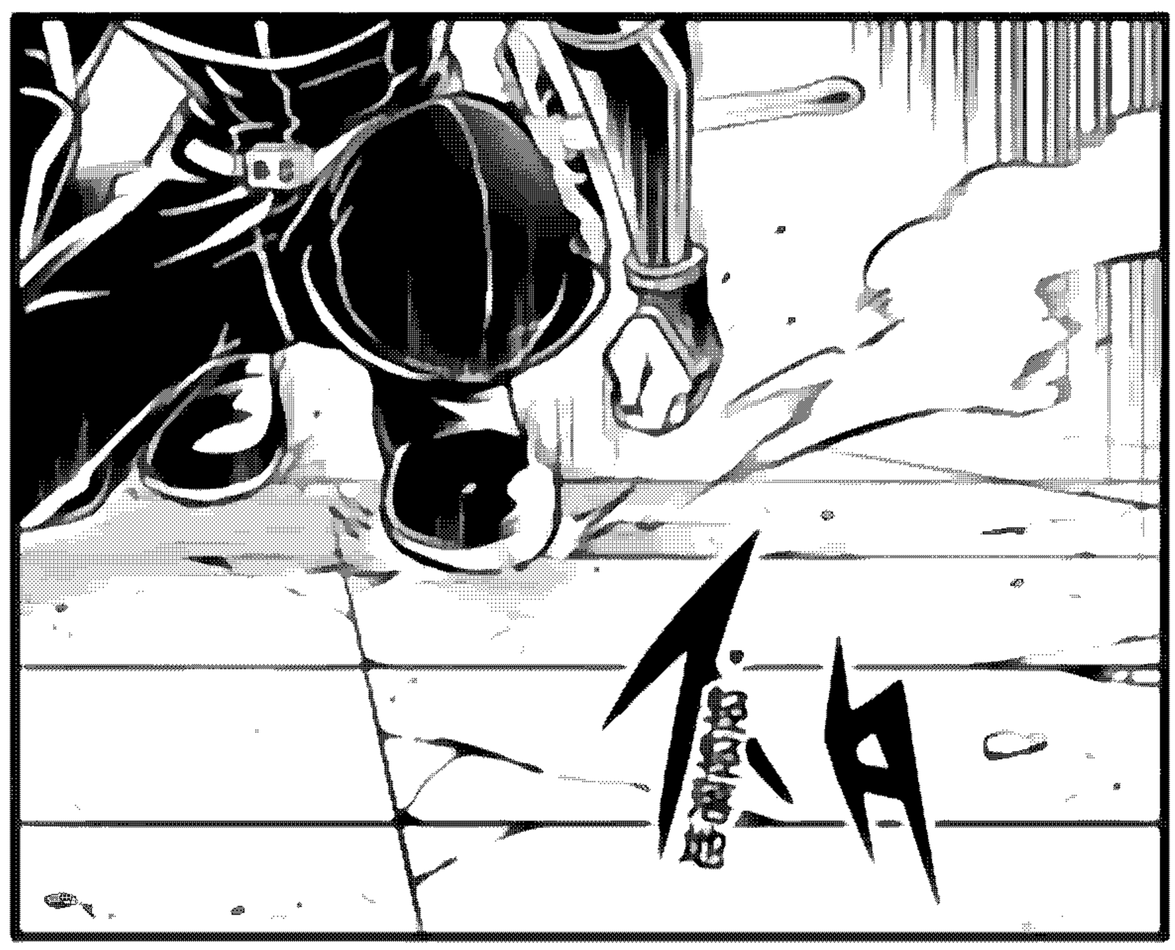
掉落地

高空坠物

啊咧？
威力好像
比想的更大？
？
猛儿事学

敌人的火焰都是咱的灭印
对咱当然不起作用！

全都打回去了
所以威力也大了！

原来是这样！

怎么说
真是大威力啊

对战强欲魔王时
不动用这股力量
也是因为这个原因吗

要是用了
整座魔王城
都成黑炭了吧

ブス

黑烟阵阵

嘿嘿嘿！
还行吧♪

火球儿喜笑

炎の旧神も
ご満悦…？

次回10月31日(日)配信予定!!

～苦斗骑士传说～

☆B级作品：

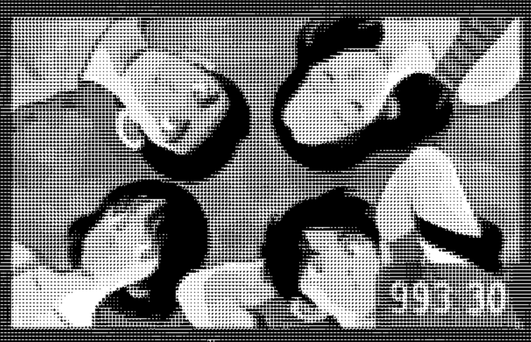

《Hz》

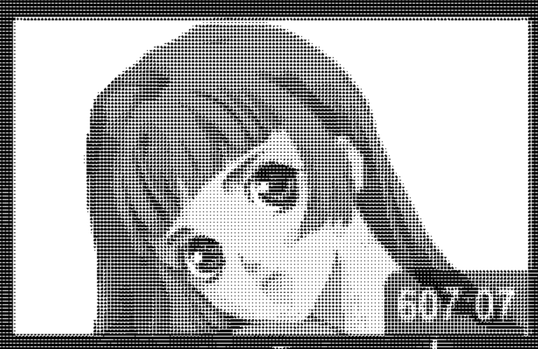

《Brain Powerd》

《皆妖当家》

《鬼武骑月村家》

《月村家OVA》

《古家传奇》

《电影全明星选拔》

（日配BWM番长选）

☆☆微博连载动画：

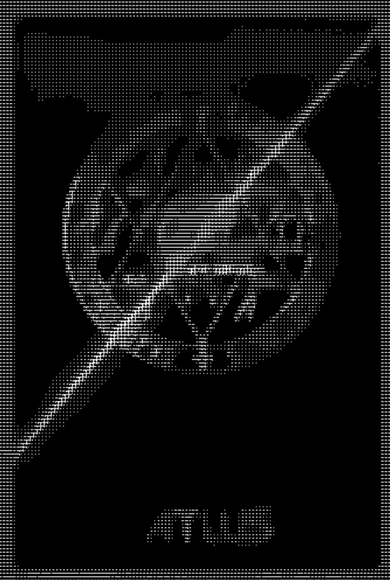

《鬼·女神传生TRPG》

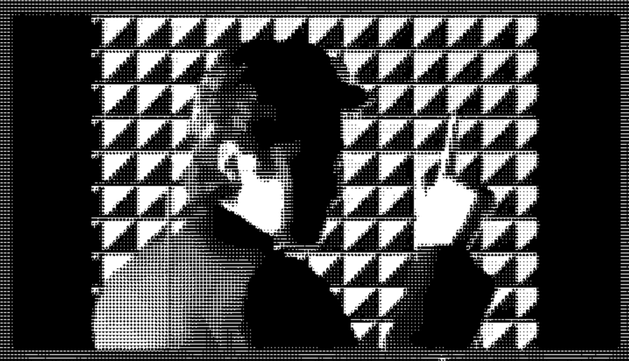

《古畑任三郎》

《热动战士0079》

《6龙传生1~9话》

☆☆☆大鸣之家正在汉化的：

《野人传生》（月刊/26话）

《工太朋》（周刊/63话）

《大小姐温室》（月刊/22.5话）

《恶魔城》（隔月/2话）

《地球小姐》（月刊/05话）

《[illegible]》（月刊/00话）

☆☆☆☆正在电视播放的：

《哈布德美夕》（02话）

☆☆☆☆☆上传号的：

史上最长最冷的恐怖惊同人
《正太除恶人向录》

原创异世界小说
《在异世界也要努力搬砖吗？》

刺猬猫APP连载
苦劳骑士
请点击收藏

前情提要：苦劳爆肝介汉不忘挑战创作小说
在刺猬猫APP每天更新小说连载！
我苦劳骑士有个梦想，那就是当写手！（小声）
看客如果对苦劳的小说感兴趣，
请登上刺猬猫APP点击观看。
每一个点击，都是苦劳继续爆肝的动力。
到底！苦劳的肝能够熬到小说出头的那一天吗！？

B站专栏，看完漫画动画顺可一看
也有翻译和感想

*本页是苦劳的小说的简单介绍（惯例的唠叨在下一页）↓
①众所周知（？），苦劳是个社恐（不然也不至于漫画和动画字幕都是一个人做），所以关于写小说的事情其实是羞涩的，也怕一些看客留言“你这还写小说”或者“屑屑，不看”之类的。
②不过，躲躲藏藏也没意思，想表达的事情还是应该清楚表达出来，所以还是表达了。
③苦劳的原创小说和上一页写的一样，叫做《在异世界也要努力谈恋爱吗？》，因为太长了简称“异努恋”，在刺猬猫连载，PC端可以直接看，手机好像要下载刺猬猫APP，平台问题就是这样。
④因为是未签约作品（扑穿地心肯定没机会签），所以是全文免费的，换言之是绿色、安全、苦劳，完全可放心食用。
⑤然后是关于异努恋一点不知道是长处还是短处的介绍↓
1.稳定更新，一天三更（目前最高记录是一天更新八千字），投稿不到两个月已经写了25万字(现在是42万来着)
2.主角不是龙傲天，是一步一个脚印的努力型选手，就是慢热。
3.没有等级或者技能树一类的RPG要素。
4.是集体异世界转移的作品，作中转移者并不罕见。
5.根据珍贵的热心看客所言，作中体现的“难度”似乎很高。
6.从福瑞到虫娘，从G里G气到橘里橘气一应俱全。
7.有时会对异世界小说、漫画的常见套路进行反套路。
8.反对幕刃，反对花瓶，女生皆强大。
9.大家都喜欢算计。

*异努恋乃苦劳原创异世界小说，充满苦劳风味
若有兴趣，请不吝支持

刺猬猫 · 苦劳骑士 · 猝死更新

*从出场到退场（本话），总共用了三话，首先是露个脸，交代一下目的是作为别动队去抢跑，去占领强欲遗产（地点应该是怠惰魔王透露给傲慢魔王大人的），然后是发发功，来一个陨石坠落，但是被防下，最后就是本话，上一话说了很喜欢烧死人的味道，那么这次就是闻着自己被烧焦的味道退场……别动队的戈鲁戈萨，你好敬业！

不过不单是傲慢魔王，连傲慢魔王的这别动队（而且似乎是精锐部队）的力量来源都是火球儿沃瓦道斯，不知道是碰巧，还是傲慢魔王比较重用有沃瓦道斯灭印的魔族，不过看他将沃瓦道斯称作守护神，又是傲慢，那很有可能就是爱屋及乌了吧。

相比起来，获得老爷爷的绝望紫电，身为魔王大姐姐的主要干部之一的佩鲁菲戈鲁只有一千之力……同样是继承外神的灭印，这差距到底是怎么回事则是不明。

单纯是本作中的沃瓦道斯的力量比较偏向于攻击、破坏也说不定……

不过好像太计较正太贤的战力体系也有点……总之不知不觉当中魔王大姐姐她们是彻底和其他三个（怠惰没正式出来）魔王对上了，胜败的事情倒是完全不用考虑的，只是这场遗产之争到底会以怎样的形式收尾……强欲魔王的地盘就是一片荒地，没什么好的（虽然老爷爷他们能开垦荒地），人类贵族军队也已经被灭了，剩下的就是主力的勇者军队，大姐姐当然可以趁机坐大，不过完全看不到这个苗头，该说正太贤也不是这种打仗抢地盘目指统一的作品啊……

关于这点是真的看不太出，不过对于魔王大姐姐来说，恋爱小说是好文明，必须保护，算是个动机。可是目前为止，也没有黑幕的势力…还是说这之后会出现…？

*本作品图源来自网络 翻译成果请勿商用
若有兴趣，请不吝支持正版